れじフェス等
イベント情報はコチラ!

Follow me!

Instagram

ポスティングでお届けする地域情報　中和版　2023.03.18

れじおん

レジオンキャラクター ポシカくん

れじおん

■編集・発行／有限会社 レジオン　〒631-0044 奈良市藤ノ木台3丁目3-26
TEL 0742-46-1222　FAX 0742-46-1230

レンタルスペース

場所 生駒市鹿ノ台東1丁目

習いごと・エステ・ヨガ・講習・料理会
女子会等使い方は自由!!
一戸建ての1階を自由にお使いいただけます
詳細はお電話にてお問合せ下さい　有限会社レジオン
☎0742-46-1222(月～土9時～18時)

ちゃんぽんと餃子のうまい店 ほうらい

※イメージ写真
絶品!
天津飯(小)

京丹波大黒本しめじ入
海鮮あんかけ焼きそば♡

もつキムチちゃんぽん	1,155円
黒豚・汁無し担々麺	……935円
ねぎ味噌ちゃんぽん	……935円
辛めし(キムチ炒飯)	…748円
黒豚チーズ餃子	………748円

※表示価格は全て税込です

鹿児島県産黒豚とエビ・ホタテ・イカの旨味を生かした、濃厚な味わいのあんかけ焼きそば!創業以来、根強い人気の天津飯(小)とのセットで大満足間違いなし!

Coupon
春の元気セット
海鮮あんかけ焼きそばと天津飯(小)
通常 1,375円▶**890円**(税込)
※オーダー時にご提示下さい
※本券1枚につき2名様迄有効　※有効期間／2023年4月14日(金)迄

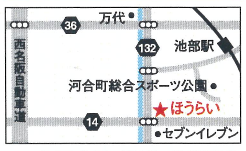

☎0745-57-2270
北葛城郡河合町山坊464-1
営 11:00～14:30、17:00～22:00
休 無休(元旦を除く) 駐 有
https://e-cyanpon.com

れじおん
推薦店
Recommended store

魂源堂太鼓道場

無料体験会 4/8㊏
上牧町ペガサスホール(小)
【小学生】13:30～14:45
【大　人】15:00～16:15
お申し込みは
QRコードまたは
お電話で
www.kongendo.com
☎0744-54-5531

無料体験会を開催します!
プロの和太鼓集団「倭-YAMATO」がプロデュースする和太鼓教室。
和太鼓で心も体もスッキリ健康に!

Coupon
入会金 3,000円 ▶ **無料**
※他の割引券との併用不可
※本券1枚で1グループ有効　※有効期間／2023年4月末日

ペガサス道場　土
上牧町ペガサスホール・小ホール
【小学生】 13:30～14:45
【大　人】 15:00～16:15

◎入会金….3,000円
◎月謝(月4回の場合)
【小学生】6,000円(兄弟4,000円)
【中高生】7,200円
【大　人】8,000円
※橿原道場もあります

サリーズイングリッシュスクール

王寺校土曜日開講

information
ご見学・無料体験
レッスン予約受付中
格安の月謝 **5,500円～**

聞く・話す・読む・書くをバランスよくとりいれ、会話だけでなく英検や受験にも対応できる英語力を身に着け、中学までに3級～準2級程度の力をつけます。楽しいだけではなく、英語力が伸びるレッスン+多読や、家庭学習で数カ月間で驚くほど上達します。リーズナブルなのに本格的な指導内容でしっかり英語力が身につく!とご定評頂いております。

Sally's English School

※電話は取れないことが多いため、メールでお問い合わせお願い致します。
✉ sallyshappi@gmail.com
お問い合わせ ☎0743-73-0012
営 15:00～19:30
休 日曜・月曜
【登美ヶ丘校】生駒市鹿ノ台南2丁目3-2 鹿ノ台中央ビル2階
【生駒校】生駒市北新町11-1 AOIアートビル 101号室
【王寺校】生駒郡三郷町信貴ケ丘1丁目1−19(清見建設内)

本格インド料理 PUJA 法隆寺店

ソナセット
2,270円▶950円
+150円でナンのおかわり可能

ソナセット
2,270円▶**950円**
カレー1種(キーマエッグカレー・チキンカレー・ポークカレー)、ナン1種(ガーリックナン・バターナン・サダナン・ゴマナン・ハニーナン)、ガーリックタンドリーチキン、ライス、サラダ、パーパル、ドリンク1種(ラッシー・ウーロン茶・コーヒー(H・I))

法隆寺近くの本格インド料理店。日頃の感謝の気持ちを込めて今回ソナセットがお得に!カレーの辛さ調整可能なのでお友達やご家族でどうぞ!

Coupon
ソナセット2,270円 ▶**950円**
テイクアウト **15%OFF**
※他の割引券との併用不可
※本券1枚で1グループ有効　※有効期間／2023年4月末日

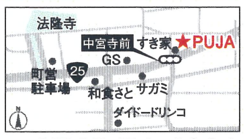

☎0745-74-4601
生駒郡斑鳩町法隆寺東2-1-32
営 ランチ 11:00～15:00
ディナー 17:00～23:00 (LO/22:00)
休 年中無休　駐 有

PUJA 葛本店

ガーリックセット
1,700円▶1,200円

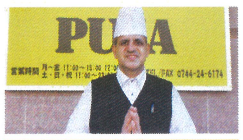

ガーリックセット
1,700円▶**1,200円**
- ナン(ガーリックナン、サダナン、バターナンより1種)
- カレー(チキンカレー、野菜カレー、キーマエッグカレーより1種)
- ガーリックティッカ
- サラダ
- パーパル
- ライス
- ドリンク(ラッシーかチャイかコーヒーかウーロン茶)

★ナンのお替り可能

祝15周年を記念して人気の「ガーリックセット」が店内飲食で1,200円!!テイクアウト(2名～)1人前1,050円。全品持ち帰りもOK★歓送迎会・パーティもOK!飲み放題プランもあります。

Coupon
ガーリックセット
(店内飲食) 1,700円▶**1,200円**
テイクアウト(2名～) 1人前 1,700円▶**1,050円**
その他のメニューは
ランチ **5%OFF**
ディナー **10%OFF**
※本券1枚で1グループ有効※必ず本券持参下さい※他の割引券との併用不可
※上記クーポン1種のみ利用可　※有効期間/2023年4月末日

☎0744-24-6174
橿原市葛本町708-1
営 平日ランチ/11:00～15:00 駐 有
平日ディナー/17:00～23:00 (LO/22:30)
土日祝日/11:00～23:00 (LO/22:30)
http://www.puja-japan.com

急募 ポスティングスタッフ募集!!

① 平群町エリア　選挙公報【臨時】

単価 **7円!**

4/3～4/7の5日間で平群町に選挙公報を配布するお仕事です。ご希望の町丁の全戸に配布をしていただきます。選挙に関する公情報なので責任感のあるやりがいのある仕事です。

②斑鳩町エリア フリーペーパー【定期】

単価 **4.0円～!**

毎月第3水～金曜で定期的にフリーペーパーれじおんの配布をするお仕事です。エリア・部数はご希望に沿います。挟み込むチラシ種類が多くなれば単価もどんどん上がります。

★荷物はご自宅にお届けいたしますので出社の必要なし!
★指定の期間内なら日時は自由!
★詳しくはお気軽にお問い合わせください。
☎0742-46-1222
有限会社レジオン(月～土9時～18時)

地域最安値に挑戦!カラオケ店

平日昼 2時間 0円　平日夜 1時間 0円

平日	昼(開店～19時) 2時間以降 30分/90円	昼 フリータイム	夜(19時～閉店) 1時間以降 30分/190円	夜 フリータイム
1ドリンク	430円	810円	430円	1,310円
ドリンクバー	580円	960円	580円	1,460円

週末	昼(開店～19時) 1時間以降 30分/90円	昼 フリータイム	夜(19時～閉店) 1時間以降 30分/190円	夜 フリータイム
1ドリンク	610円	1,010円	810円	1,610円
ドリンクバー	760円	1,160円	960円	1,760円

なんと
カラオケレインボーで
セルフホワイトニングが
できるんやで～!
OK

カラオケレインボー
香芝市北今市町4丁目318-1　駐車場有
TEL.0745-79-6535
営業時間 ◆平日/朝11:00～翌3:00◆金・祝前/朝11:00～翌5:00
◆土/朝11:00～翌5:00◆日・祝/朝11:00～翌3:00

LINE
友達登録で
室料
5%OFF

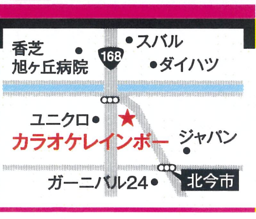

カラオケレインボー 香芝店
SELFMADE 王寺店
両店舗にある

WHITENING

セルフホワイトニング!!

歯の美白
口臭予防
歯周病予防

簡単!スピーディー!たったの30分!
初回お試し価格!
通常価格3,500円のところ
2,000円(税込)
☑ 学生の方は学生証提示で毎回
1,650円(税込)
☑ 学生2名以上のご利用は1,500円に!

エプロンをつけ、汚れを落とすため歯磨きしましょう

歯にダメージをあたえないホワイトニングだから短期間で効果を実感!
初月は複数回、のちに月1回のメンテナンスがおすすめです!

圧倒的低価格!!

完全個室で恥ずかしくない セルフ脱毛サロン

＼従来の脱毛サロンの6分の1以下の低価格!!／

スタッフが安心のサポート!

2人一緒に脱毛しても同料金!
カップルで
親子で、友達同士で
2人同時入室

安い!!
高い脱毛効果!

手が届きにくい背中はスタッフがお手伝い(別途1,100円)

メンズ脱毛　レディース脱毛　キッズ脱毛

最新連射式脱毛(SHR方式)だから
☑ 早い(秒間10発の高速脱毛)
☑ 痛くない(-4℃の冷却性能)
☑ 白髪、産毛、日焼け肌も脱毛できる
☑ フォトフェイシャル並の美肌効果

時間内で脱毛し放題キャンペーン!!
2023年4月末迄にご予約の先着30名様限定

半身脱毛 30分
脱毛したい部位が多い方、女性の全身脱毛
リピート割限定 5,500円▶**2,000円**(税込)

部分脱毛 10分
ワキ、顔、ヒゲなど1～2箇所だけ脱毛したい方
リピート割限定 3,300円▶**1,000円**(税込)

全身脱毛 50分
全身しっかり脱毛したい方、男性の全身脱毛
リピート割限定 8,800円▶**3,000円**(税込)

最先端脱毛マシン使用で最速無痛脱毛を実現!
都度払いだから安心　男女ご利用OK!　子どももOK!
お支払いは安心の都度払いのみ♪大金も契約も必要ないから自分のペースで脱毛できる!
脱毛業界健全化推進店　誇大広告、強引な勧誘は一切ありません

【脱毛卒業者】全国で50,000名様突破! 効果で選ばれて全国店舗数No.1! 有人のセルフ脱毛サロン　全国24店舗

SELFMADE セルフメイド

SELFMADE 王寺店　OPEN／10:00～21:00
北葛城郡王寺町王寺2丁目8-25田中愛ビル205号室(能開Axisさんの2F)
提携駐車場／タイムズ王寺駅前第3(店舗のすぐ斜め前、駐車券をお渡しします)
予約はコチラ
TEL.0745-32-6686
https://self-made.jp/shop/oji/
PC・スマホから24時間ネット予約受付中!

お役立ち情報
お得情報を更新中!!
Instagram
SELFMADE.NARA_OJI

NEW&NEWS
街の気になる情報発信！

Presents このマークのプレゼントの応募方法

郵便ハガキ・FAX・E-mailにご希望のプレゼント名、氏名、年齢、ご自宅の住所（郵便番号も明記）、電話番号、メールアドレス、「気になる行ってみたいお店」「ここはオススメ！是非行ってほしいお店」店名とその理由を書いて下記へご応募下さい。

【ハガキ】〒631-0044
奈良市藤ノ木台3丁目3-26
(有)レジオン「3月18日号プレゼント係」
【ＦＡＸ】0742-46-1230
【E-mail】info@e-region.jp
2023年3月28日到着分まで有効。
当選者の発表は景品の発送をもって代えさせて頂きます。

れじおんクーポンサイトでプレゼント応募もできます。

成婚退会者が続出中のため 新規入会者募集!!

結婚相談所 なこうど小町

平成29年、
令和元年、令和4年
日本仲人協会より
成婚率優秀賞受賞
仲人士
マリッジコンシェルジュ

結婚したいけどなかなか良い出会いがない、付き合ってもなかなか結婚まで行かないなどお困りの方、仲人があなたの結婚までを全力でサポートいたします。通常のお見合いだけでなく婚活バスツアーなども定期的に開催しているので楽しみながら出会うことも可能です。初回相談無料なのでぜひ一度ご相談ください。

橿原市内膳町4−4−8　林ビル3F
携帯.070−2316−3030
FAX.0744−35−9022
相談のご予約、お問合せはこちらから▶

ママルーシェアウトドアフェスタ in 国営飛鳥歴史公園【入場無料】

3/26(日) 石舞台古墳前 芝生広場

《出店ブース》
★CAMP DEPOT
★Montagna
★ノースフィールド
★奈良スバル自動車
★コープ自然派奈良
★プジョー奈良

★ロープを使った木登り体験など自然の中で遊ぼう(12:00〜16:00)

アウトドアを楽しもう。石舞台古墳の目の前に広がる芝生広場でアウトドアイベント開催！自然と歴史が共生する奈良県明日香村に家族みんなで遊びに来てください。

日時:3/26(日)　10:00〜16:00
場所:石舞台古墳前 芝生広場（小雨決行）
（奈良県高市郡明日香村島庄254）

お問い合わせ☎0742-32-1220
（ママルーシェアウトドアフェスタ事務局）
主催:サンケイ広告株式会社

2023年 NEW OPEN

2月OPEN

蜜いも天ぷら専門 いも武

080-3844-8803
香芝市磯壁3丁目91-2
営 11:00〜18:00 駐 有

○蜜いも天
6個（カップ入）350円
30個（箱入）1,500円
※ご希望の個数で販売いたします。
○蜜いも天パフェ 500円
○北海道ソフトクリーム
バニラ ………300円
いも …………350円

香芝市に密いも天ぷら専門店がオープン!!秘伝の蜜につけた紅はるかのスイーツ天は食べやすいサイズで子供から大人まで楽しめる♫蜜いも天パフェには蜜いも天、芋のラスク、ソフトクリームがもりもりで満足度大！ぜひご賞味下さい。

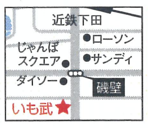

Coupon
密いも天2個増量
密いも天ご購入のお客様に限る
※他のサービスとの併用不可　※有効期間／2023年3月末日

\今すぐ始めたい！/

習い事

応援します！音楽生活♪ 天理楽器 レッスン生大募集！

- 一流講師が個人指導
- 夜11時まで開講
- 平日昼得レッスン開講
- レッスン室無料開放

オンラインレッスンも可能！

ギター、ドラム、サックス、フルートなど
開講52科目
無料体験受付中
体験時楽器無料貸出アリ

天理楽器9店舗で開講！
橿原本校　奈良校　大和郡山校　KYOTO校　香芝校
生駒校　西大和校　京田辺校　富田林校
http://tenrigakki.com　天理楽器

100% ファースト第一志望校に全員合格！

【ファースト第一志望校】とは、中学受験挑戦を決意した時、最初に「行きたい!!」と志望した学校です。

四谷大塚 中学受験講座

定員6名だからできる四谷大塚があります

3月4月スタート生募集！

受講科目
算数（四谷大塚予習シリーズ）　読解（パワー読解）
速読（ブレインブースト）　育脳（算数思考力検定）

	月	火	水	木	金	土
16:30〜17:30			P読解		4算数	速読
17:30〜18:00	（育脳）	（育脳）	（育脳）	（育脳）	（育脳）	（育脳）
18:00〜19:00		5算数			6算数	速読

※速読は土曜日　時間選択　※育脳は2曜日を選択(ex)水曜日+金曜日 など
※小学1〜3年生のリトルコースについてはお問い合わせ下さい

授業料（月額）

○小学4年生	29,810円
○小学5年生	31,020円
○小学6年生	33,440円

2023年 卒業生の進学先 全6名
○上宮学園中
○智辯奈良カレッジ中
○帝塚山学院中（関学コース）
○灘中学校
○奈良育英中
○奈良学園中（特進コース）

四谷大塚についてはこちら

奈良高校　畝傍高校　郡山高校　高田高校 を目指す小学生集まれ

ひらめき算数（数学）教室

算数を制するものは小学教育を制します
該当学年から最終的には中学数学内容までを目指します。
また中学受験準備として4・5年で小学内容の終了も可能です。

ひらめき算数おすすめ 4つ のポイント！
1. 小学校で使用する教科書対応の教材で学習。
2. 【勉強の仕方】指導で効率的な勉強法が身に付く。
3. 育脳トレーニングが基本セットで脳の活性化と発想力アップ。
4. 高学年で中学内容の学習を目指す予習型の先取り学習。

スケジュール（月曜日・水曜日・木曜日）	
17:30〜18:00	育脳トレーニング
18:00〜19:00	算数（数学）

授業料 ※育脳トレーニング料込の授業料となっております	
月曜 or 水曜 or 木曜（週1回）	11,220円
月曜・水曜・木曜の中から選択（週2回）	15,620円

育脳トレーニング

育脳トレーニングは、ルートアカデミー全ての講座につながる能力トレーニングです。

書く力　集中力　聞く力
理解力　生活力　思考力　表現力

学力と共に土台の部分をしっかり固めます。3ヶ月も経過すれば、理解力や思考力など成果を実感していただけると思います。

スケジュール	17:30〜18:00 月曜〜土曜 ご都合の良い曜日をお選びください
授業料	週2回　6,600円

でてこい、未来のリーダーたち。
四谷大塚NET ルートアカデミー

四谷大塚とは？　1954年の創立以来、首都圏の中学受験のパイオニアとして【優れた教材】・【わかりやすい授業】・【習熟度の確認テスト】を学習の柱に、日本の中学受験四大塾の一つとして60年以上の実績を誇っています。四谷大塚が主催する【全国統一小学生テスト】は全国で約20万人が参加する日本最大の学力テストとなっています。

☎0745-43-5255　受付（月〜土）19:00まで

コーナン
鹿嶋神社
下田交差点
近鉄下田駅
ルートアカデミー下田校

近鉄下田駅南側 ロータリー内

献血のご協力お願いいたします

近鉄奈良駅ビル（6階）献血ルーム

近鉄奈良駅ビルの6階にある当献血ルームは、様々な展示会を行っているギャラリースペースに、広いロビー、ゆったりとできる採血室を完備した献血ルームです。輸血用血液製剤のほとんどは病気の方の治療に使用されています。輸血を必要とされている患者さんのためにも、皆様の継続した献血活動にご協力をお願い致します。

【予約専用】0120-397-722（当日予約可）
奈良市東向中町28　奈良近鉄ビル6階
時 10:00〜12:15、13:15〜18:00
※献血いただく方の健康を守るために基準を設けています

※成分献血は17:00まで
※会場混雑を回避し、安心して献血いただける環境を整えるため予約をお願い致します。
https://www.bs.jrc.or.jp/kk/nara/

女性のための骨盤とボディライン調整

大和八木駅徒歩5分

「これから薄着になるのに下腹が出ている…」
「最近、猫背になってきた…」
これも歪みが原因ですよ。気になる方、まずはお気軽にご相談下さい。

肩凝り・腰痛・頭痛・慢性疲労・冷え性・足のむくみ・膝痛・股関節痛等でお悩みの方、「年だから」「持病だから」と諦めていませんか？

それは背骨の歪みが原因です！

また、背骨の歪みは、O脚やボディラインの歪み、婦人科疾患の原因にもなります。女性専門の同院なら、悩みや症状も気軽に相談できますよ。

正しい矯正で歪みを整え、バランスの取れた健康な体を手に入れましょう！

〈予約制・女性専門〉

「レジオン見ました」とご予約で
初回施術費通常 5,400円を
3,900円

八木レディースカイロプラクティック

橿原市新賀町 235-6 橋本第一ビル 4F 駐車場有
（近鉄百貨店斜め北向かい・大和八木駅徒歩5分）
TEL0744-23-0433

受付時間	
火曜	10:00〜19:00
金曜	10:00〜17:00

橋本第一ビル 4F
かごの屋
至奈良
24
ダイソー
新賀南
新賀町
近鉄百貨店橿原店
市営P
大和八木
近鉄大阪線

ROUND Cafe

広い青空と壮大に並ぶ輸入車を眺めながらワンちゃんと一緒に本格エスプレッソが楽しめるカフェが誕生しました

カフェのみ・ドッグランのみのご利用もOKです！

犬連れでないお客様も大歓迎

FRANK BBQ PLAN
〜手ぶらで開放的なBBQ体験〜
- コース 4,000円〜
- 4名様〜20名様 3時間付き
- 食材、ドリンク、ドッグラン

※3営業日前迄にご予約ください

ドッグラン利用料金

ビジター	
平日フリータイム	1,200円
土日祝日 1.5時間	1,500円
会員料金（年会費1,200円）	
平日フリータイム	900円
土日祝日 1.5時間	1,000円

※貸切も可能。料金別途お問い合わせ下さい。

Round Cafe ☎0744-46-9033
桜井市大福1209（RoundMotor敷地内）駐 有
営 平日/11:00〜17:00、土日祝/11:00〜18:00　休 不定休
犬入店可（マナーパンツ・ベルト必須）
RUN利用（狂犬病・5種混合ワクチン接種証明書必須）
Instagram

Coupon
ミニデザートプレゼント
※他の割引券との併用不可
※本券1枚で1グループ有効※有効期間/2023年4月末日

シワ取り専門

ほんの少しの勇気を持ってください。
総院長 小国 英昭

ヒアルロン酸「ボリューマXC」注入
5年持続プラン受付中！
再注入半額！

ほうれい線・眉間・額などの深いシワ解消
目元・口回り・カラスの足跡などの小じわ解消
目の上・下、こめかみの凹み、頬のコケのボリューム改善

施術の痛みを3重にカバー
・マジックニードル
・局所麻酔・薬剤

厚生労働省認可　2年後の残存率67%以上　注射器1本(1cc)11万円

おかげさまで34周年CM放送中！

豊胸手術とバッグの抜去・入替
- シリコンバッグ 両胸200cc(片胸100cc) 33万円
- 豊胸バッグ抜去 33万円〜
- ヒアルロン酸ファビアンネ 1cc 3,300円

目の下のクマ・たるみ解消（腫れ、ダウンタイム最小限）
- ラジオ波照射による経結膜脂肪除去治療 11万〜33万円

ワキガ・多汗症治療
- ミラドライ（モニター顔出しなし） 275,000円

まぶたのタルミ取り
- 目の上のたるみ取り 33万円〜
- 目の下のたるみ取り 495,000円
- 眼瞼下垂治療 33万円

シミ・老斑・イボの除去
- レーザー治療 直径1ミリ 11,000円

手や背中のシミも治療できます。

あさひ美容外科

奈良・大阪梅田・布施・堺東・高槻・和歌山・西明石・姫路
院長カウンセリング無料 <公式>www.asahi-biyou.or.jp

【全国8院共通、携帯OK】
0120(889)480（はやく シワゼロ）
奈良院 近鉄奈良駅 1番出口すぐ
奈良市花芝町28 丸谷ビル2F

※全て税込表示

私の耳鳴り毎食間の1包で…！

なかなか消えない症状の現実－「耳鳴り」－漢方薬の出現で変わる日常

耳鳴りにピタリときた！

薬の都 富山発

ジージ・ザーザー、騒音を気にせずグッスリと休める夜を。聞き返すストレスのない会話を。めまいを心配することなく、一人で外出できる自由を。

そんな日常を取り戻したいと、全国の中高年がお取寄せしている医薬品がある。それが、薬の都・富山で創業74年、源平製薬の「ヒャクサン」だ。耳鳴り・めまいに悩む方の〝最後の砦〟としてなんと50万箱も売れているのだぞう。実際に取り寄せた斉藤さんに話を伺った。下段へ続く

（取材・糸崎智子）

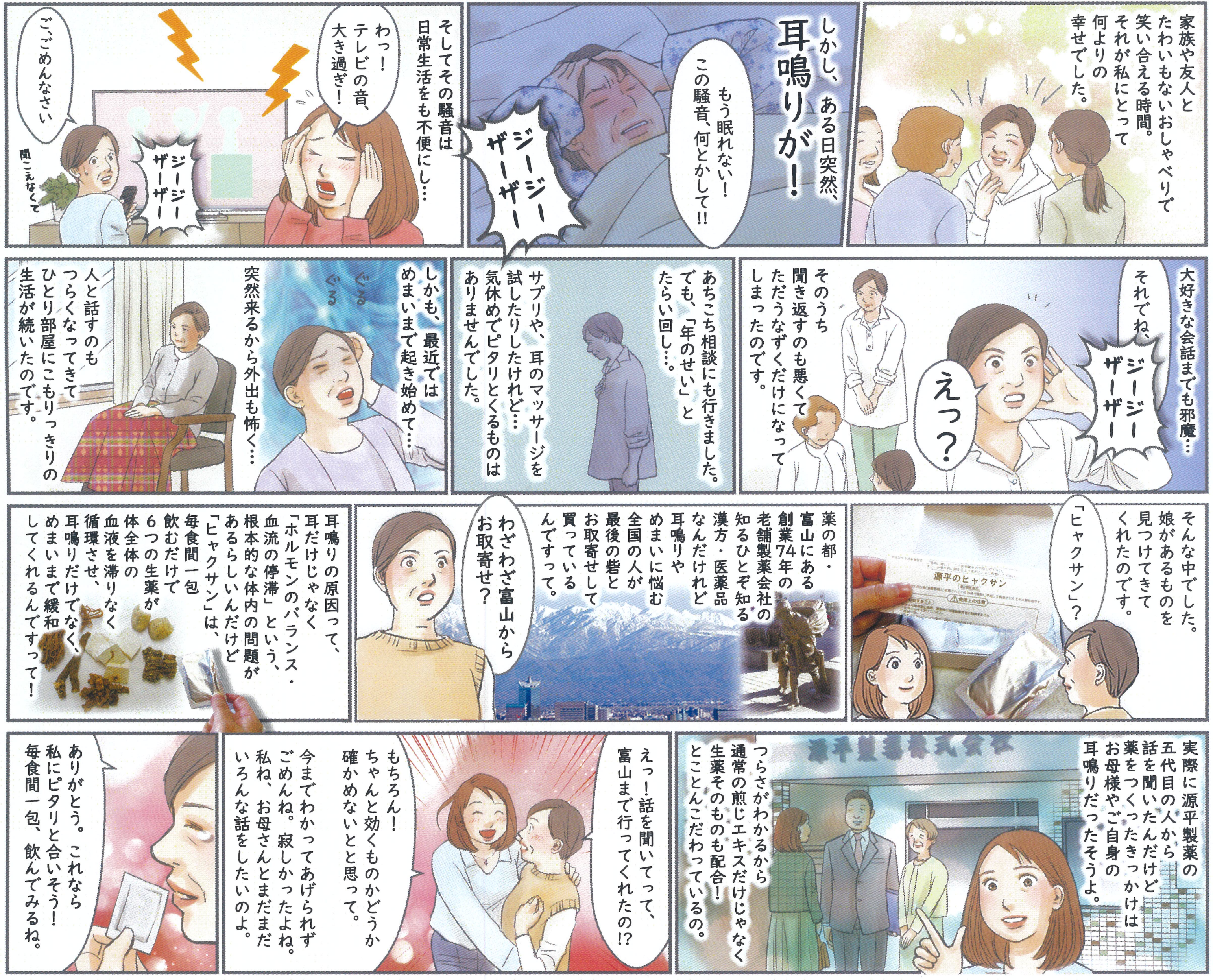
家族や友人と たわいもないおしゃべりで 笑い合える時間。 それが私にとって 何よりの 幸せでした。
しかし、ある日突然、
耳鳴りが！
もう眠れない！ この騒音、何とかして!!
ジージー ザーザー
そしてその騒音は 日常生活をも不便にし…
わっ！ テレビの音、大き過ぎ！
ジージー ザーザー
ご、ごめんなさい
聞こえなくて
大好きな会話までも邪魔…
それでね、
ジージー ザーザー
えっ？
そのうち 聞き返すのも悪くて ただうなずくだけになって しまったのです。
あちこち相談にも行きました。 でも、「年のせい」と たらい回し…。
サプリや、耳のマッサージを 試したりしたけれど… 気休めでピタリとくるものは ありませんでした。
しかも、最近では めまいまで起き始めて…
ぐる ぐる
突然来るから外出も怖く…
人と話すのも つらくなってきて ひとり部屋にこもりっきりの 生活が続いたのです。
そんな中でした。 娘があるものを 見つけてきて くれたのです。
「ヒャクサン」？
源平のヒャクサン
薬の都・ 富山にある 創業74年の 老舗製薬会社の 知るひとぞ知る 漢方・医薬品 なんだけれど 耳鳴りや めまいに悩む 全国の人が 最後の砦と お取寄せして 買っている んですって。
わざわざ富山から お取寄せ？
耳鳴りの原因って、 耳だけじゃなく 「ホルモンのバランス・ 血流の停滞」という、 根本的な体内の問題が あるらしいんだけど 「ヒャクサン」は、 毎食間一包 飲むだけで 6つの生薬が 体全体の 血液を滞りなく 循環させ、 耳鳴りだけでなく、 めまいまで緩和 してくれるんですって！
実際に源平製薬の 五代目の人から 話を聞いたんだけど 薬をつくったきっかけは お母様やご自身の 耳鳴りだったそうよ。
源平製薬株式会社
つらさがわかるから 通常の煎じエキスだけじゃなく 生薬そのものも配合！ とことんこだわっているの。
えっ！話を聞いてって、 富山まで行ってくれたの!?
もちろん！ ちゃんと効くものかどうか 確かめないとと思って。
今までわかってあげられず ごめんね。寂しかったよね。 私ね、お母さんとまだまだ いろんな話をしたいのよ。
ありがとう。これなら 私にピタリと合いそう！ 毎食間一包、飲んでみるね。

毎食間の1包で違うなんて…！

「すぐよくなると思っていたの」

そう話すのは、4年前から耳鳴りに悩む斉藤さん（71歳）。

「右耳奥にセミでも飼っているようなやかましさから始まってね。その上、耳にふたをしているような耳閉感も出てきて、自分の声もよく聞き取れない。あちこち相談に行ったのよ。でも、その場しのぎでピタリとくるものがない。結局「年のせい」と言われる始末…。誰にもわかってもらえないんだと精神的にも参って笑うのも忘れていたの。そんな中、薬の都・富山にすごい漢方があるって娘が探してきてくれたのが、この『源平のヒャクサン』。毎食間の一包で効くって聞いた時は、やっとピタリとくるものが見つかったと飛び上がっちゃった」

6つの生薬が、根本から耳鳴り・めまいを改善。

そう、『源平のヒャクサン』は50万箱も売れている、知る人ぞ知る漢方薬。もとは産前産後の疲労倦怠や冷え症に飲まれてきたものだが、〝耳鳴りに効く〟と全国から多くの人がお取寄せしているのである。

耳鳴りの原因はいろいろと考えられているが、実は「ホルモンのバランス・血流の停滞」という、根本的な体内の問題が。漢方では、この現象を「瘀血（おけつ）」と呼ぶ。血流が悪化し酸素を含んだ血液が全身に巡らず、体の生理機能が低下してしまうのだ。

『源平のヒャクサン』は、6つの生薬が体全体の血液を滞りなく循環させる作用で、耳鳴りを体内から改善。なんとめまいまでも緩和できるのだ。

そんな「源平のヒャクサン」がなんと通常価格5390円（税込）のところ、特別割引コース60%OFFの2156円（税込）（お一人様3箱までOK）※。しかも！ 30日間の全額返金保証までついている。ただし、先着100名様限定の特別企画。この機会にぜひお試しを！

あきらめる前に、まずは始めてみませんか？

たくさんの方にご愛用いただき
累計50万箱突破！感謝の還元!!

第2類医薬品　1箱30包（10日分）

お一人様3箱まで！

※特別割引コースならずーっとお得！！

一般価格 ~~4,900円~~（税別）（税込み5,390円）

60% OFF **1,960円**（税抜）（税込み2,156円）

送料無料

30日間返金保証つき！

■効能・効果：体力虚弱で、冷え症で貧血の傾向があり疲労しやすく、ときに下腹部痛、頭重、めまい、肩こり、耳鳴り、動悸などを訴えるものの次の諸症：月経不順、月経異常、月経痛、更年期障害、産前産後あるいは流産による障害（貧血、疲労倦怠、めまい、むくみ）、めまい・立ちくらみ、頭重、肩こり、腰痛、足腰の冷え症、しもやけ、むくみ、しみ、耳鳴り■用法・用量：下記の量を食間又は空腹時に水又は温湯にて服用する。1日3回/1回あたり15歳以上1包、15歳未満7歳以上2/3包

※用法・用量を守って正しくお使いください。

※「特別割引コース」は1ヶ月に1回ずつお届けする特別プラン。自動更新。2回目以降もずっと60%OFF税込(1箱2,156円、2箱4,312円、3箱6,468円)。3箱コースで3ヵ月継続した場合、総額税込19,404円。送料無料。1回からでもお電話にて解約可能。発送予定日の10日前までにお電話にてご連絡ください。

お悩みにピタリときた！

こんな方に効くお薬です

- □ 耳元で騒音がする
- □ 頭の中で音が鳴り止まない
- □ 周りの音が大きく響く
- □ 耳鳴りが気になり眠れない
- □ 音がこもって聞こえる
- □ 目の前がぐるぐる回る
- □ ふわふわして歩くのが怖い
- □ 立っているのも大変
- □ 健康食品はいろいろ試した

薬の都・富山から心を込めてお届けします。

通話料無料 **0120-108-067**

<受付>平日のみ9:00～21:00携帯からもOK

優待番号 M30332

※定員になり次第締切り

FAX 0766-56-6198

<FAX受付時間>24時間受付・年中無休

FAX・ハガキの場合は、【優待番号】【箱数】【名前(フリガナ)】【郵便番号】【ご住所】【電話番号】【生年月日】をご記入ください。
送り先：〒939-0311
富山県射水市黒河新2643 源平製薬 行

●お支払/NP後払いwiz（コンビニ・銀行・LINE Payで支払可能。商品発送後14日以内。後払いのご注文には、株式会社ネットプロテクションズの後払いサービスが適用され、同社へ代金債権を譲渡します。ご利用限度額は累計残高で55,000円（税込）迄です）、クレジット決済、代金引換（商品代引）●送料・支払手数料/特別割引定期コース・購入金額税込5,500円以上は無料。但し代金引換の場合は別途支払手数料300円（税込）、単品の場合は別途送料550円（税込）。郵便局およびゆうちょ銀行にて現金でお振込みの場合は別途支払手数料110円（税込）●お届け/お申込後1週間程度●30日間返金保証/特別割引コース初回購入者限り。ご利用は商品到着後30日以内でお電話に限ります。（返送料・返金手数料はお客様負担）●お客様のご都合による返品不可●個人情報の取扱/お客様の個人情報は商品・DMやカタログの発送・お問い合わせ等の為に利用いたします。

源平製薬株式会社

医薬品販売にあたっての表示義務の記載

管理及び運営に関する事項について（許可の内容等）

■許可区分／店舗販売業■開設許可証記載事項／【開設者名】源平製薬株式会社【店舗名】源平製薬【店舗所在地】富山県射水市黒河新２６４３【許可番号】第小店 0033 号【許可期間】2020年12月17日から2026年12月16日【店舗管理者名／及び勤務する登録販売者】鍋谷奈美／佐渡英泰・佐渡秀美・木本由紀子・杉本瞳・野崎麻美・本間めぐみ・瀧屋美由紀【担当業務】販売管理業務・相談業務【取扱う要指導医薬品及び一般用医薬品の区分】第２類医薬品、第３類医薬品■店舗に勤務する者の区別：登録販売者は氏名・資格の入った名札白衣を着用■営業時間：月～金（祝日除く）8時30分～17時【営業時間外で相談できる時間】営業時間外での相談はお受けしておりません。■営業時間外の医薬品購入申込時間／電話（9時～21時）、FAX(24時間)●相談時、緊急時の連絡先：0120-108-093【要指導医薬品及び一般用医薬品の販売に関する制度に関する事項】医薬品は医師による処方箋が必要な「医療用医薬品」のほか、「要指導医薬品」及び「一般用医薬品」に区分されます。【所管自治体】高岡厚生センター

医薬品のリスク区分の表示

医薬品パッケージ及び添付文書にリスク区分を表示しています。

要指導医薬品　第1類医薬品　第2類医薬品　第3類医薬品

指定第2類医薬品は 指定第②類医薬品 または 指定第2類医薬品

医薬品のリスク区分の情報提供についての解説

区分	対応する専門家	情報提供	相談があった場合の対応
要指導医薬品	薬剤師	対面、文書での情報提供（義務）	義務
第1類医薬品		文書での情報提供（義務）	
第2類医薬品	薬剤師または登録販売者	努力義務	
第3類医薬品		法律上の規定無し	

要指導医薬品・一般用医薬品の陳列に関する解説

要指導医薬品および第1類医薬品の陳列：薬剤師より対面で直接情報提供を受けて購入されるために、お客様が直接手に取れない場所に陳列、指定第2類医薬品の陳列：専門家が在席する情報提供カウンターより7m以内に陳列、第2類医薬品、第3類医薬品の陳列：許可を受けた医薬品売場に陳列

指定第2類医薬品に関する留意事項

指定第2類医薬品を購入する場合は禁忌事項をご確認ください。指定第2類医薬品を使用する場合は薬剤師又は登録販売者にご相談されることをおすすめします。

副作用被害救済制度について

医薬品を適正に使用したにもかかわらず入院治療が必要な程度の健康被害が生じた場合の救済を目的とした公的制度です。（副作用被害者救済制度相談窓口：0120-149-931）

要指導医薬品		製造販売の承認を受けてから一定期間を経過していない医薬品及び毒薬、劇薬
一般用医薬品	第1類医薬品	一般用医薬品としての使用経験が少ないものや、副作用、相互作用などの項目で安全性上、特に注意を要するもの。
	第2類医薬品	副作用、相互作用などの項目で安全性上、注意を要するもの。またこの中で「指定第2類医薬品」は特に注意を要するもの。※「してはいけないこと」の確認を行い、使用について、薬剤師や登録販売者へご相談ください。
	第3類医薬品	副作用、相互作用などの項目で安全性上、多少注意を要するもの。

個人情報の取扱いについて

知りえた情報は個人情報保護法で定められた管理方法に則り適切な取扱いを行います。

現在勤務している登録販売者

「店舗管理者名及び勤務する登録販売者」参照

開店時間及び特定販売を行う時間

8時30分～17時
（土・日・祝日、年末年始を除く月曜から金曜）

特定販売を行う一般用医薬品の使用期限

当店では使用期限が6ヶ月以上ある医薬品を販売しています。

苦情相談窓口

源平製薬株式会社　0766-56-0239 / 0120-108-093

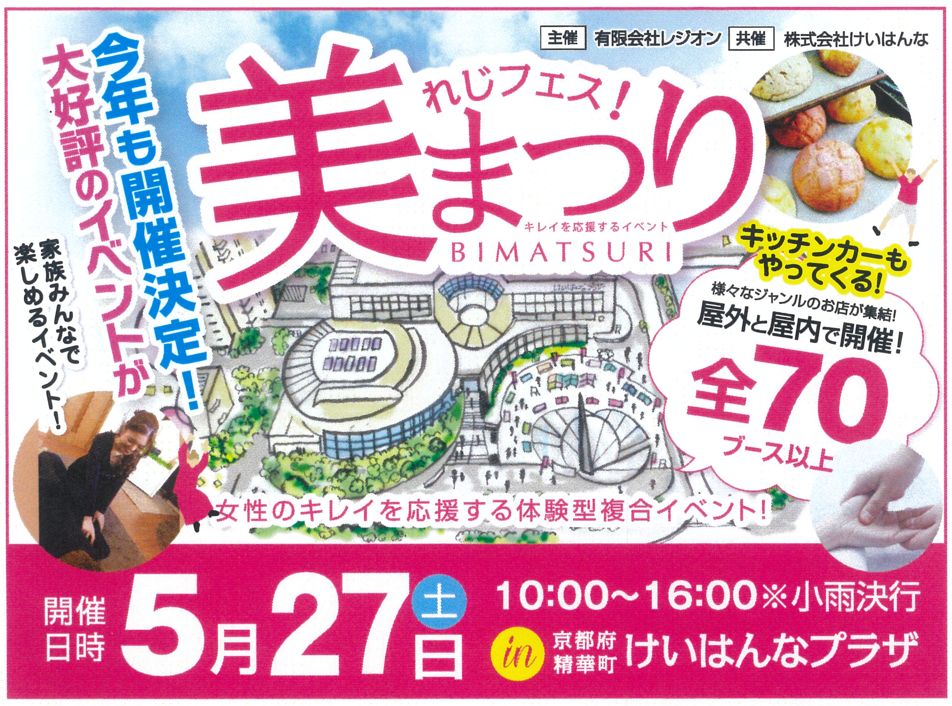

主催 有限会社レジオン **共催** 株式会社けいはんな

今年も開催決定！大好評のイベントが

家族みんなで楽しめるイベント！

れじフェス！美まつり

キレイを応援するイベント BIMATSURI

キッチンカーもやってくる！

様々なジャンルのお店が集結！屋外と屋内で開催！全70ブース以上

女性のキレイを応援する体験型複合イベント！

開催日時 5月27日（土） 10:00〜16:00※小雨決行

in 京都府精華町 けいはんなプラザ

タカラ システムキッチン システムバス

取付業者募集中！

- 研修制度充実!!
- 独立支援致します

詳細はコチラ

タカラスタンダード(株)大阪支社工務センター
TEL06-6746-6276（担当/岡澤）
大阪府東大阪市長田東2丁目4-33
Mail：ta-okazawa@takara-standard.co.jp

次号発行予定は れじおん 2023 4/15［sat］

お問い合わせは 有限会社レジオン tel.0742-46-1222（9時〜18時）

新ノ口 『60歳以上の方はいつでも1,200円 毎週水曜日、どなたでも1,200円』 **ユナイテッド・シネマ橿原**

シン・仮面ライダー

PG12

【公開】3/17（金）
18時より全国最速公開

若き科学者で天才レーサーの本郷猛は、ショッカーによって改造人間にされてしまう。 脳改造手術の直前、脱出に成功した本郷は、仮面ライダーとしてショッカーに立ち向かう。途中、ショッカーを追って日本を離れた本郷に代わり、一文字隼人が新たな仮面ライダーとして登場。 ショッカーの大幹部たちと戦った。

©石森プロ・東映/2023「シン・仮面ライダー」製作委員会

【監督】庵野秀明
【出演】池松壮亮/浜辺美波/柄本佑/西野七瀬/塚本晋也/手塚とおる/松尾スズキ/森山未來

☎0570-000-206 ユナイテッド・シネマ橿原
橿原市十市町1222-1 ツインゲート橿原内
①水曜サービスデー（毎週水曜日、どなたでも）1,200円
②毎月1日は（12月を除く）1,200円 ※【映画の日】12月1日は1,000円
③会員デー（毎週金曜日、メンバーズカードCLUB-SPICE会員のお客様）1,100円

シング・フォー・ミー、ライル

【公開】3/24（金）〜

©2023 CTMG. All Rights Reserved.

ショービジネスの街に生まれた、歌でしか想いを伝えられないワニのライル。ショーマンのヘクターは古びたペットショップで、ライルの魅惑の歌声を耳にし、そのワニのライルを相棒にしようとするが、ライルのステージ恐怖症が判明、ショーは大失敗しヘクターは去る。長い月日の後、ひとりの少年と家族がライルの潜む家に越してくる。その少年ジョシュは、ライルと同じく心に深い孤独を抱えていた。ジョシュを前に再びゆっくりと歌い始めるライル。やがてふたりは、歌を通して心通じ合わせていく……。

【監督】ウィル・スペック & ジョシュ・ゴードン
【声の出演】<日本語吹替版>大泉洋/石丸幹二/水樹奈々

Presents 映画共通ペアチケット 5組10名様にプレゼント
※一部対象外の作品があります。
※応募方法は2ページをご覧下さい

大和高田 『4月23日(日) 大和高田さざんかホール 大ホール』

よしもとお笑いライブin大和高田 〜春を彩るネタまつり〜

[出演]
ライセンス、スーパーマラドーナ、もりやすバンバンビガロ、アキナ、アインシュタイン、ラフ次元、ゆにばーす、さや香、天才ピアニスト

■公演日時／4月23日(日) 15:30開場 16:30開演
■会場／大和高田さざんかホール 大ホール
■住所／〒635-0082 大和高田市本郷町6-36
■料金／4,500円（税込・全席指定・前売当日共）
■チケット好評発売中

FANYチケット	https://yoshimoto.funity.jp	
ローソンチケット	https://l-tike.com/	【Lコード 52621】
チケットぴあ	https://t.pia.jp/	【Pコード 517-910】

【問い合わせ先】:TEL 0570-550-100（FANYチケット）
■主催・企画制作／吉本興業

- ●都合により出演者が変更になる場合がございます。
- ●ビデオ・カメラ、または携帯電話等での録音・録画・撮影・配信禁止。
- ●5歳以上または身長110cm以上のお子様はお席が必要となります。
- ●車椅子席をご購入の方はFANYチケット（TEL0570-550-100）まで要問合せ。

よしもとお笑いライブin大和高田
〜春を彩るネタまつり〜
スーパーマラドーナ
ライセンス
もりやすバンバンビガロ
アキナ
アインシュタイン
ラフ次元
ゆにばーす
さや香
天才ピアニスト
2023年 4月23日 日 16:30 一般 4,500円
大和高田さざんかホール 大ホール

Presents ペアチケット（16:30〜の公演）2組4名様にプレゼント
※応募方法は2ページをご覧下さい

貸土地

西名阪 法隆寺IC 約15分
京奈和道 三宅IC 約10分

★水道設備有

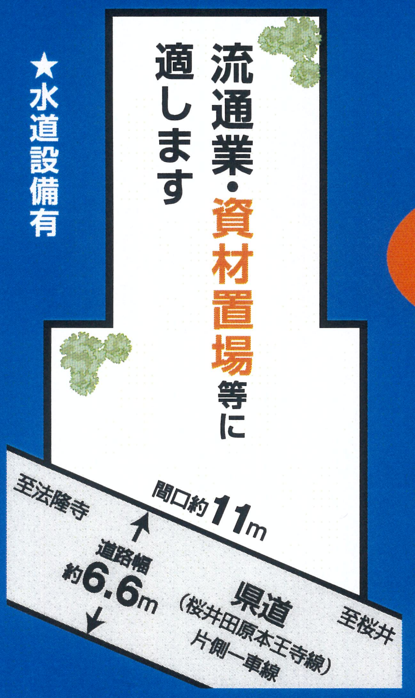

流通業・資材置場等に適します
至法隆寺
間口約11m
道路幅約6.6m
県道（桜井田原本王寺線）片側一車線
至桜井

597.13坪

大型トラックも搬入可

県道14号線に面しています

賃料 30万円（月額）
★保証金100万円

所在地 磯城郡田原本松本

賃料	30万円（月額）	用途地域	市街化調整区域
保証金	100万円	建ぺい率	70%
土地面積	1,974㎡	容積率	400%
地目	雑種地	引き渡し	相談
取引態様	仲介		

まるごと リフォーム しました！

学園西ロイヤルマンションB棟

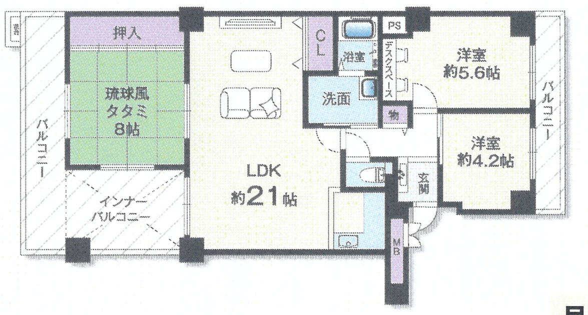

仲介手数料不要
富雄駅徒歩10分

事前予約で内覧できます

価格 1,580万円

月々 40,840円
頭金・ボーナス0円・35年返済・金利0.475%

■所在地/奈良市富雄北3丁目■交通/近鉄奈良線「富雄」駅徒歩10分■専有面積/81.29㎡■バルコニー面積/28.83㎡■構造/鉄筋コンクリート10階建の6階部分■建築/昭和60年12月■管理費/11,540円(月々)■積立金/14,690円(月々)■設備/関西電力、公営水道、都市ガス、公共下水道■管理形態/日勤■売主

売物件求む

住宅ローンの 返済 がしんどい方

相続物件 でお困りの方

土地売却 ご希望の方

相談無料！ 秘密厳守！ 査定無料！

まずは、お気軽にお問い合わせ下さい！

ラビーネット 不動産 **れじおん**

【お問い合わせは】月〜土曜(9:00〜18:00)
TEL.0742-46-1222

日・祝の連絡は ▸090-3624-1174

■宅建業／奈良県知事（1）第4355号■（公社）近畿圏不動産流通機構会員■（公社）全日本不動産協会会員■（公社）不動産保証協会会員■広告有効期限/令和5年4月末日

有限会社レジオン 奈良市藤ノ木台3丁目3-26 担当/平賀